

## DIRECTORA:

**Susana Varela Álvarez.** DUE, Supervisora de enfermería de la Unidad de Cuidados Intensivos Pediátricos del XXIAC. Instructora en canalización de PICC ecoguiado y formadora en el cuidado y manejo de accesos vasculares.

## PROFESORES:

**Francisco Javier Rodríguez Costa.** Supervisor de recursos materiales del XXIAC, especialista en enfermería pediátrica y máster en investigación clínica. Integrante del Grupo de Simulación Pediátrica del XXIAC, Instructor en la canalización de PICC de la UCI Pediátrica y formador en el cuidado y manejo de los accesos vasculares.

**Rita Jácome Feijoo.** DUE especialista en enfermería pediátrica del Hospital de día Pediátrico. Integrante del Grupo de Simulación Pediátrica del XXIAC, Instructora en la canalización de PICC ecoguiado y formadora en el cuidado y manejo de accesos vasculares.

**José Francisco Vázquez Castelos.** DUE de la Unidad de Cuidados Intensivos Pediátricos del XXIAC. Experto en terapia intravenosa y accesos venosos. Instructor de la unidad en la canalización de PICC ecoguiado y formador en el cuidado y manejo de accesos vasculares.

**María Pallas García.** DUE de la Unidad de Cuidados Intensivos Pediátricos del XXIAC.

**Marta Andújar Herrera.** DUE especialista en enfermería pediátrica de la Unidad de Cuidados Intensivos Pediátricos del XXIAC.

**Ana Isabel Abeleira Pérez.** DUE de la Unidad de Cuidados Intensivos Pediátricos del XXIAC.

---

# VI CURSO DE INSERCIÓN DE ACCESOS VASCULARES CON TÉCNICA ECOGUIADA

A CORUÑA, 2 DE DICIEMBRE DE 2019

---

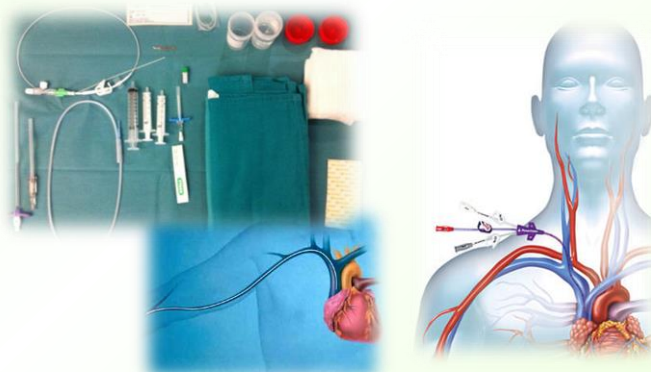

---

**Enfermería de Pediatría**

**Centro Tecnológico de Formación**

**Xerencia de Xestión Integrada A Coruña**

---

## NÚMERO DE ALUMNOS

Plazas limitadas: 18 alumnos.

9 En la sesión de mañana y 9 en la sesión de tarde.

## LUGAR DE REALIZACIÓN

Centro Tecnológico de Formación.

Hospital Teresa Herrera (Edificio anexo, 1ª planta)

As Xubias, s/n. 15006 A Coruña. Tel.: 981178242

## MAÑANA

HORARIO	CONTENIDO	DOCENTE
08:30 - 08:50	Bienvenida, presentación y evaluación inicial. <i>Susana Varela Álvarez</i>	
08:50 - 09:05	Introducción PICC. Indicaciones y estado actual. <i>José Francisco Vázquez Castelos</i>	
09:05 - 09:20	Técnicas de inserción del PICC. <i>Marta Andujar Herrera</i>	
09:20 - 09:35	Protocolo de cuidados de catéteres. <i>María Pallas García</i>	
09:35 - 09:50	Guía y localización del PICC con ECG. <i>Francisco J. Rodríguez Costa</i>	
09:50 - 10:05	Utilidad de la ecografía en el Inserción de catéteres. Inserción de PICC ecoguiada. <i>Rita Jacome Feijoo</i>	
10:05 - 10:30	Distribución de los alumnos y cambio de ropa  Pausa café	
10:30 - 13:30	Talleres simultáneos rotatorios (45min):  * Taller in Vitro (maniqués). Técnicas de inserción con punción ecoguiada * Taller in vivo avanzado (modelo animal). Punción ecoguiada. Tunelización y ECGic * Taller de ecografía y punción ecográfica * Taller de mantenimiento y cuidados de PICC.	<i>Susana Varela Álvarez</i> <i>Francisco J. Rodriguez Costa</i> <i>Jose F. Vázquez Castelos</i> <i>Rita Jacome Feijoo</i> <i>Marta Andujar Herrera</i> <i>María Pallas García</i> <i>Ana I. Abeleira Pérez</i>
13:30 - 14:00	Conclusiones y evaluación final	

## TARDE

HORARIO	CONTENIDO	DOCENTE
15:30 - 15:50	Bienvenida, presentación y evaluación inicial. <i>Susana Varela Álvarez</i>	
15:50 - 16:05	Introducción PICC. Indicaciones y estado actual. <i>José Francisco Vázquez Castelos</i>	
16:05 - 16:20	Técnicas de inserción del PICC. <i>Marta Andujar Herrera</i>	
16:20 - 16:35	Protocolo de cuidados de catéteres. <i>María Pallas García</i>	
16:35 - 16:50	Guía y localización del PICC con ECG. <i>Francisco J. Rodríguez Costa</i>	
16:50 - 17:05	Utilidad de la ecografía en el Inserción de catéteres. Inserción de PICC ecoguiada. <i>Rita Jacome Feijoo</i>	
17:05 - 17:30	Distribución de los alumnos y cambio de ropa  Pausa café	
17:30 - 20:30	Talleres simultáneos rotatorios (45min):  * Taller in Vitro (maniqués). Técnicas de inserción con punción ecoguiada * Taller in vivo avanzado (modelo animal). Punción ecoguiada. Tunelización y ECGic * Taller de ecografía y punción ecográfica * Taller de mantenimiento y cuidados de PICC.	<i>Susana Varela Álvarez</i> <i>Francisco J. Rodriguez Costa</i> <i>Jose F. Vázquez Castelos</i> <i>Rita Jacome Feijoo</i> <i>Marta Andujar Herrera</i> <i>María Pallas García</i> <i>Ana I. Abeleira Pérez</i>
20:30 - 21:00	Conclusiones y evaluación final	